PLAN DE EDUCACIÓN 2016-2020

Un Compromiso para el Desarrollo de la Provincia de Salta

Educación, Trabajo y Producción

Desafío 2020

SALTA Y LAS POLÍTICAS DE SEGUNDA GENERACIÓN

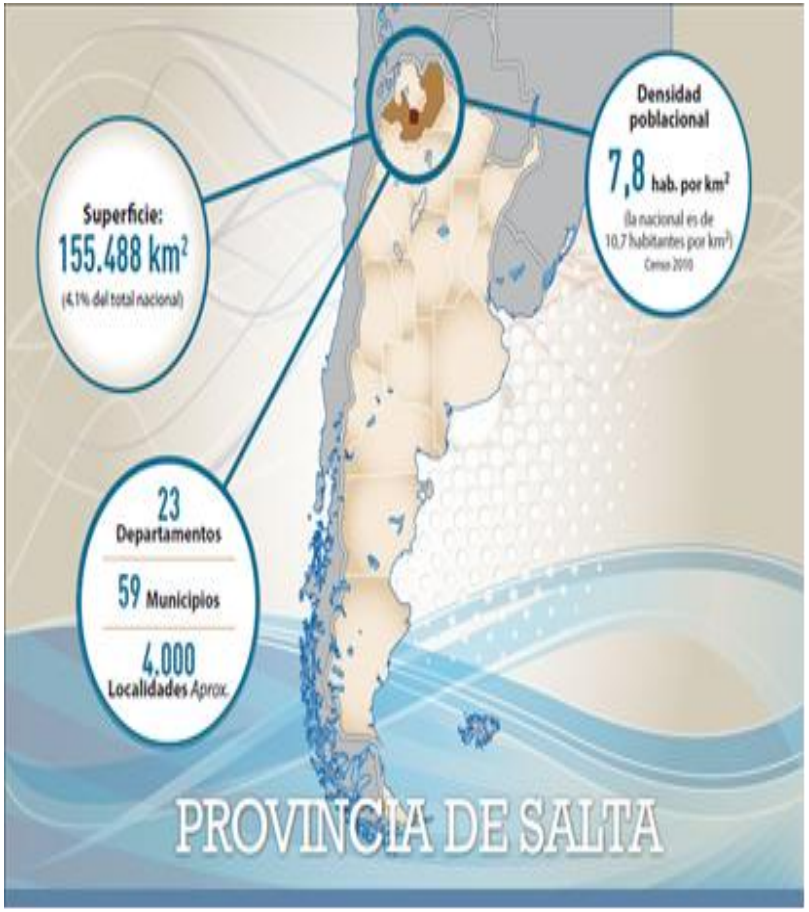

La relación territorio-escuela resulta indispensable para el logro de la calidad y la equidad educativa en la región

GOBIERNO DE LA PROVINCIA DE SALTA.
Ministerio de Educación, Ciencia y Tecnología

LA EDUCACION CON MIRADA TERRITORIAL

¿Cuáles son las características de un enfoque de territorio en políticas públicas? ¿Cuál es el lugar de la escuela vista desde ese enfoque de territorio? ¿Cuáles son las líneas de políticas educativas pensadas para Salta en la relación escuela-territorio?

GOBIERNO DE LA PROVINCIA DE SALTA.
Ministerio de Educación, Ciencia y Tecnología

INFORMACIÓN

Sistemas de información

Estadísticas válidas

Información oportuna

Información general del sistema

Agentes

Dimensionamiento general del sistema educativo

CALIDAD

Evaluaciones de rendimiento

Evaluaciones de desempeño

Sistemas de segumiento y monitoreo

Articulación Educación /Trabajo /Producción

Producción de contenido; manuales, cursos, artículos, videos

Infraestructura

Tecnología

Intervenciones e innovaciones

FORMACIÓN DE RECURSOS

Concursos

Formación Situada

Cooperaciones: Nación, líneas externas

Conectar Igualdad

Aulas Modelos

Primaria Digital

Prácticas docentes

GESTIÓN

Definición de perfiles, Normas, Estatuto

Planificación, objetivos Metas e indicadores

Trabajo en equipo

Organización

Ejecución de programas en tiempo y forma

Traslados/ Viajes

GOBIERNO DE LA PROVINCIA DE SALTA.
Ministerio de Educación, Ciencia y Tecnología

Oferta Educación Técnica

Educación Técnico Profesional de Nivel Secundario
- 72 Instituciones - 16 orientaciones técnicas
- 26.641 alumnos

Educación Técnico Profesional de Nivel Superior
- 64 ofertas - 36 Carreras Técnica
- 25 Institutos

Instituciones de Formación Profesional
- 69 Centros - 580 cursos de formación
- 4 Aulas Talleres Móviles- 14.000 personas

GOBIERNO DE LA PROVINCIA DE SALTA.
Ministerio de Educación, Ciencia y Tecnología

Objetivos 2016

Etapa III
Fortaleciendo las estrategias

2017

Etapa II
Gestión de las vinculaciones

Etapa I
Inducción a la Planificación e innovación

Julio	Agosto	Septiembre	Octubre	Noviembre	Diciembre

GOBIERNO DE LA PROVINCIA DE SALTA.
Ministerio de Educación, Ciencia y Tecnología

Sectores Productivos y Educación

Minero – Energético

18 Ofertas Educativas

- Minería
- Química
- Electromecánica
- Administración y gestión
- Informática

El Sector ocupa el 5% de la mano de obra

- Análisis de Sistemas
- Higiene y Seguridad
- Mantenimiento Industrial
- Gestión Ambiental

GOBIERNO DE LA PROVINCIA DE SALTA.
Ministerio de Educación, Ciencia y Tecnología

Sectores Productivos y Educación

Agropecuario

42 Ofertas Educativas

- Agropecuaria
- Administración y gestión
- Higiene y Seguridad
- Gestión Ambiental
- Gestión Agropecuaria
- Viticultura y Enología
- Agroalimentos

El Sector ocupa el 18% de la mano de obra

GOBIERNO DE LA PROVINCIA DE SALTA.
Ministerio de Educación, Ciencia y Tecnología

Sectores Productivos y Educación

Industrial

29 Ofertas Educativas

- Mantenimiento Industrial
- Administración y gestión
- Higiene y Seguridad
- Electromecánica
- Informática
- Administración con Orientación en Informática
- Química

El Sector ocupa el 13% de la mano de obra

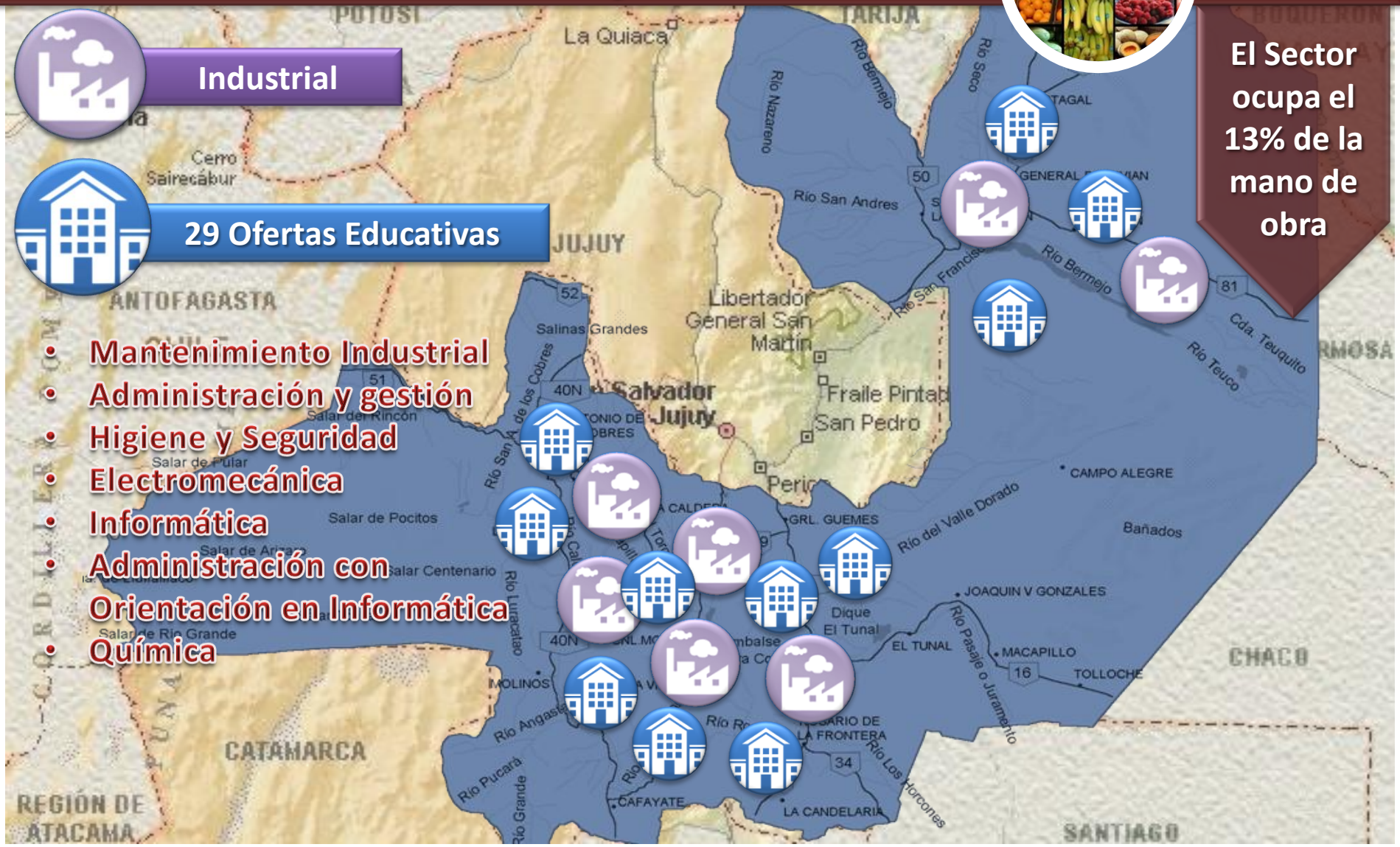

GOBIERNO DE LA PROVINCIA DE SALTA.
Ministerio de Educación, Ciencia y Tecnología

Sectores Productivos y Educación

Construcción

12 Ofertas Educativas

- Construcciones
- Administración y gestión
- Higiene y Seguridad en el Trabajo

El Sector ocupa el 10% de la mano de obra

GOBIERNO DE LA PROVINCIA DE SALTA.
Ministerio de Educación, Ciencia y Tecnología

Sectores Productivos y Educación

Sector de Servicios ocupa el 39% de la mano de obra

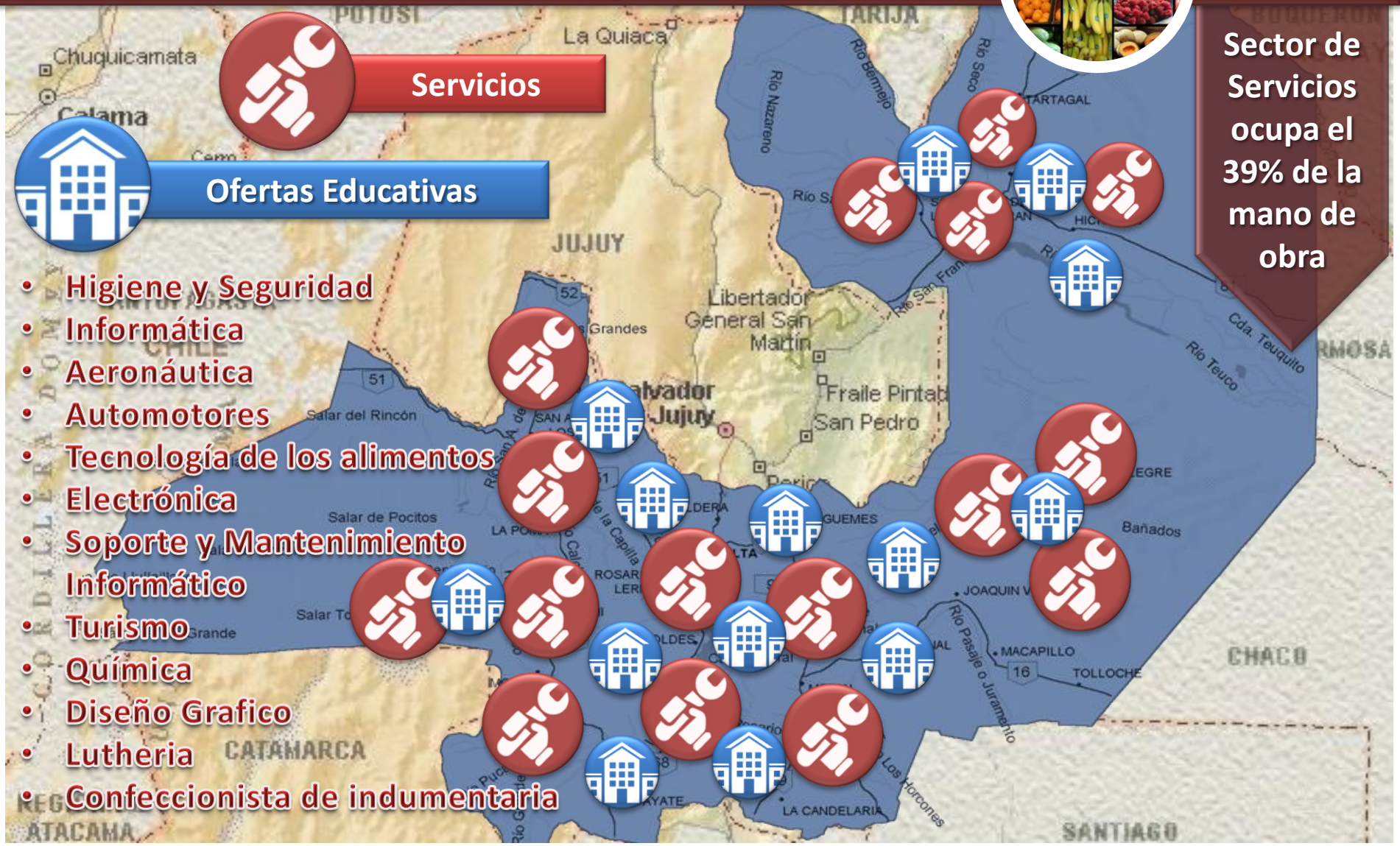

- Higiene y Seguridad
- Informática
- Aeronáutica
- Automotores
- Tecnología de los alimentos
- Electrónica
- Soporte y Mantenimiento Informático
- Turismo
- Química
- Diseño Grafico
- Lutheria
- Confeccionista de indumentaria

GOBIERNO DE LA PROVINCIA DE SALTA.
Ministerio de Educación, Ciencia y Tecnología

Vinculación Educación y Trabajo

Practicas Profesionalizantes

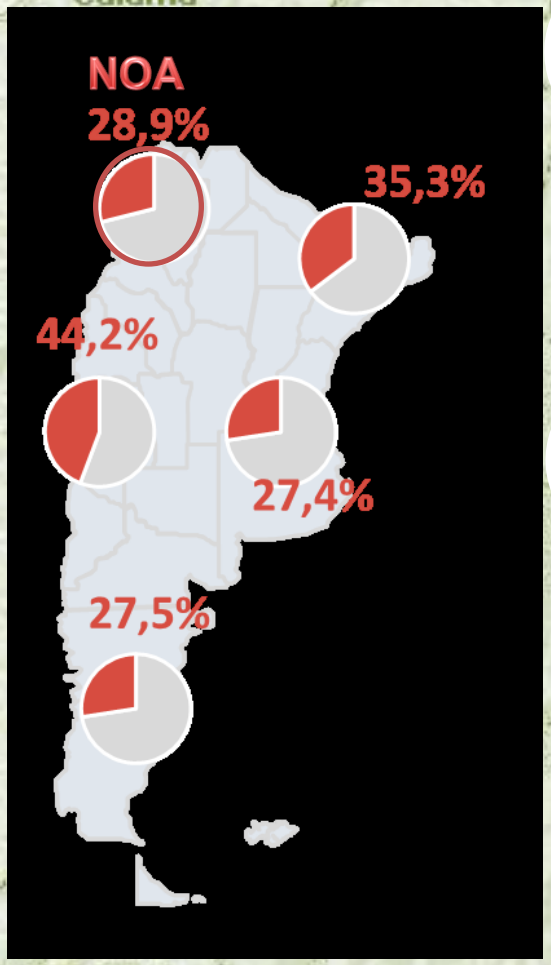

Convenios con más de 50 empresas del Medio

- 23% de la mano de obra es Técnico Profesional
- 51 % de la búsqueda laboral son de perfiles Técnicos

Participación de más 2000 alumnos

- Pasantías
- Proyectos productivos
- Proyectos didácticos / productivos
- Prestación de servicios en contextos reales

GOBIERNO DE LA PROVINCIA DE SALTA.
Ministerio de Educación, Ciencia y Tecnología

Educación Técnica rumbo al 2020

HACIA EL FORTALECIMIENTO DE ESTRATEGICAS INNOVADORES Y DEL DESARROLLO SOCIO PRODUCTIVO

ETAPA / PERIODO	ACCIONES
ETAPA I: Inducción a la Planificación e innovación PERIODO: JULIO – SETIEMBRE 2016	• ENCUENTROS EDUCACION / EMPRESA EN DISTINTAS REGIONES DEL TERRITORIO PROVINCIAL (CAPITAL, PAYOGASTA, AGUARAY, ANTA, ETC) • PROMOCION DE LA OFERTA DE FORMACION TECNICA EN LA PROVINCIA DE SALTA, POR REGION • ENCUESTAS DE OPINION A EMPRESARIOS • IDENTIFICACION DE DEMANDAS LABORALES EN CADA REGION. • JORNADAS DE EMPRENDEDORISMO • PRESENTACION “CAPACIDADES LABORALES 2020” (ESTADISTICA INET 2016) • ANALISIS DE RESULTADOS OBTENIDOS
ETAPA II: Gestión de las vinculaciones PERIODO: OCTUBRE – DICIEMBRE 2016	• GESTION CON EMPRESARIOS • FORMULACION DE DESAFIOS, COMPETENCIAS Y DEMANDAS LABORALES, PROYECTADAS AL DESARROLLO REGIONAL
ETAPA III: Fortaleciendo las Estrategias PERIODO: MARZO – JULIO 2017	• FIRMA DE ACTAS ACUERDOS CON EMPRESAS • CONCRECION DE ACTIIVIDADES DE RESPONSABILIDAD SOCIAL EMPRESARIAL QUE INTEGREN A INSTITUCIONES DE FORMACION TECNICA • READECUACION DE LA OFERTA EDUCATIVA, EN CONCORDANCIA CON LAS DEMANDAS LABORALES LOCALES Y LAS PROYECTADAS HACIA LA ARGENTINA DEL FUTURO.

"Salta ya sabe la enorme tarea de agregar valor a su producción primaria. No buscamos el crecimiento de la economía, buscamos el desarrollo que va a generar crecimiento. El desafío es cómo orientamos la educación técnica hacia lo que nos demanda el mundo".

Mensaje del Gobernador de Salta

Dr. Juan Manuel Urtubey

Foro "**La Argentina del futuro. Desafío 2020" 20/06/16**